VERITANK, département de Mazout.be
02/384.21.21

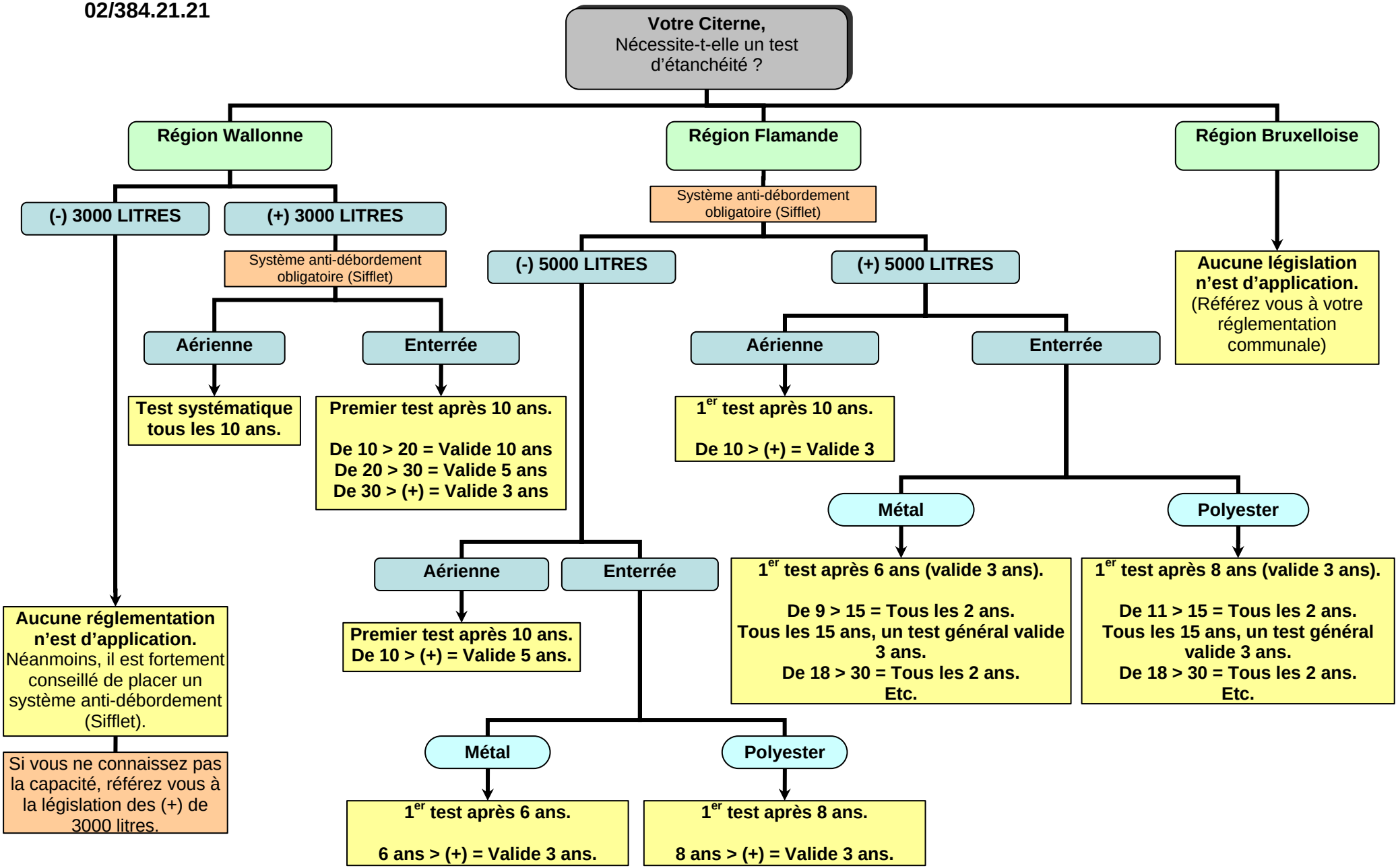

Le 27 novembre 2006.
Ce schéma est à titre informatif et n'engage pas son auteur.
Pour plus d'informations, référez vous à la législation disponible sur le site d'Informazout.be